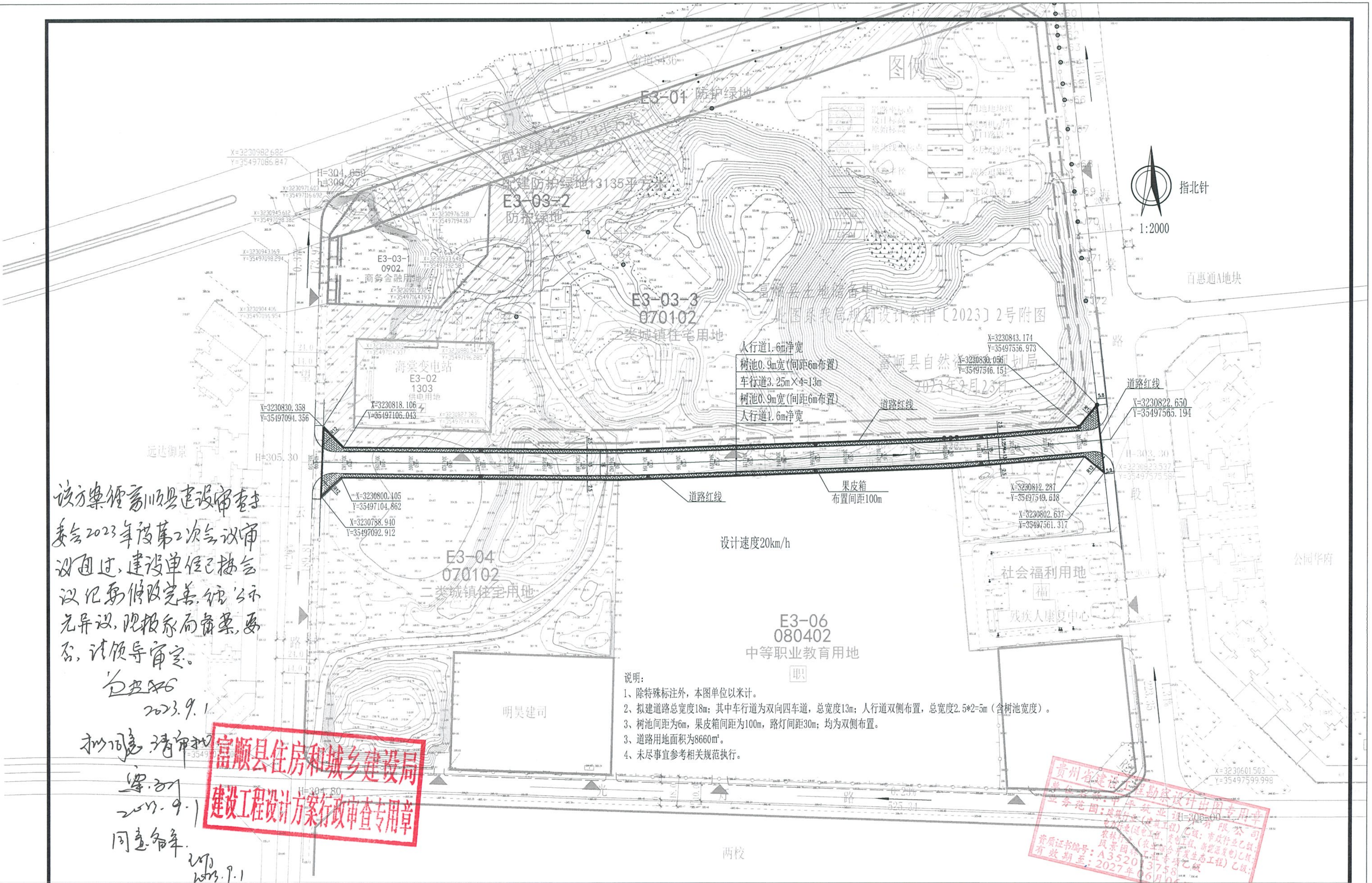

图例
指北针
1:2000
E3-01 防护绿地
E3-03-2 防护绿地
配建防护绿地13135平方米
E3-03-1 0902 商务金融用地
E3-03-3 070102 二类城镇住宅用地
海棠变电站 E3-02 1303 供电用地
E3-04 070102 二类城镇住宅用地
E3-06 080402 中等职业教育用地
职
社会福利用地
残疾人康复中心
明昊建司
远达御景
百惠通A地块
公园华府
两校
富顺县土地储备中心
此图系我局规划设计条件〔2023〕2号附图
富顺县自然资源和规划局
2023年2月23日
人行道1.6m净宽
树池0.9m宽(间距6m布置)
车行道3.25m×4=13m
树池0.9m宽(间距6m布置)
人行道1.6m净宽
道路红线
果皮箱
布置间距100m
设计速度20km/h
X=3230843.174
Y=35497556.973
X=3230830.056
Y=35497546.151
X=3230822.650
Y=35497565.194
X=3230812.287
Y=35497549.618
X=3230802.637
Y=35497561.317
X=3230830.358
Y=35497094.356
X=3230818.106
Y=35497106.043
X=3230800.105
Y=35497104.862
X=3230788.940
Y=35497092.912
X=3230982.682
Y=35497086.847
X=3230601.503
Y=35497599.998
H=305.30
H=303.30
H=304.80
H=306.00
R12
5.8
5.9
2.5
18

说明：

1、除特殊标注外，本图单位以米计。

2、拟建道路总宽度18m；其中车行道为双向四车道，总宽度13m；人行道双侧布置，总宽度2.5*2=5m（含树池宽度）。

3、树池间距为6m，果皮箱间距为100m，路灯间距30m；均为双侧布置。

3、道路用地面积为8660m²。

4、未尽事宜参考相关规范执行。

该方案经富顺县建设审查委员会2023年度第2次会议审议通过，建设单位已按会议纪要修改完善，经公示无异议，现报我局备案，妥否，请领导审定。

2023.9.1

拟同意，请审批。

2023.9.1

同意备案。

2023.9.1

富顺县住房和城乡建设局
建设工程设计方案行政审查专用章

贵州省建设工程勘察设计出图专用章
单位名称：中平筑业设计有限公司
业务范围：建筑行业（建筑工程）乙级；市政行业乙级；电力行业（送电工程、变电工程、新能源发电）乙级；农林行业（农业综合开发生态工程）乙级；风景园林工程专项乙级
资质证书编号：A352013758
有效期至：2027年06月06日

中平筑业设计有限公司	资质证书编号：A352012408 建筑行业（建筑工程）乙级 市政行业乙级 农林行业农业综合开发生态工程专业乙级 电力行业送电工程专业乙级 电力行业变电工程专业乙级 电力行业新能源发电专业乙级 风景园林专项乙级	项目名称 PROJECT	公园锦城配建道路工程项目	图名 DRAWING TITLE	道路平面图	校对 PRECHECKED BY	刘奇	项目负责 PROJECT DIRECTOR	薛东	审定 APPROVDE	薛东	图别 DWG TYPE	道路	日期 DATE	2023.08
		项目编码 STAMP (打码机打码位置)				设计 DESIGNED BY	戴丛丞	专业负责 DISCIPLINE RESPONSIBLE	戴丛丞	审核 CHECKED	刘奇	版次 CHANGED NO.	A	图号 DRAWING NO.	DL-02